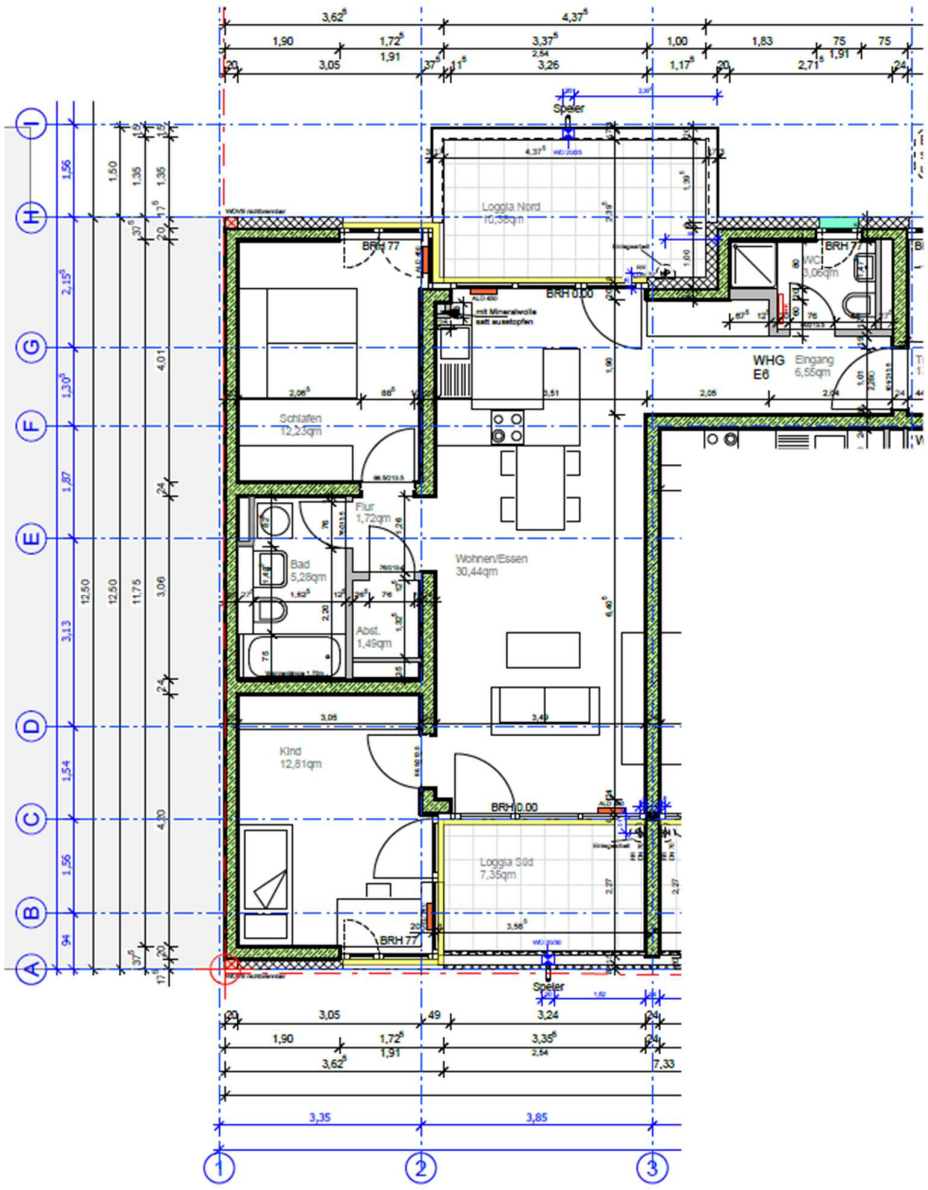
Speier
Loggia Nord
10,36qm
BRH 77
BRH 0.00
mit Mineralwolle
satt ausstopfen
WHG
E6
Eingang
6,55qm
WC
3,06qm
Schlafen
12,23qm
Flur
1,72qm
Bad
5,28qm
Abst.
1,49qm
Wohnen/Essen
30,44qm
Kind
12,81qm
Loggia Süd
7,35qm
Speier
A
B
C
D
E
F
G
H
I
1
2
3